朝鮮日報
朝刊
本紙朝夕刊十二面

社說

街樹의 愛護

一

樹木을 愛護한다는 古今東西에 있는바와 가치 街樹는 古代人에게나 今世人에게나 美觀을 주고 慰安을 주고 衛生的인것은 다 한결가튼것이요. 이것의 愛護와 培養은 가장 必要한일이다。

二

그런데 朝鮮의 都市는 古來로 부터 이點에 關하여 無關心하엿기때문에 京城을 爲始하여 地方各大都市의 綠化美觀은 殆히 零的價値를 가젓섯다。

三

四

聖上東京에還幸

今日京都皇宮을御發

泉山、桃山御陵에 天皇陛下、御親拜

松平宮相謹話

少年飛行兵卒業式

日支基本條項決定

阿部大使에게不日間訓令

石渡書記官長談

激烈한掃蕩戰도告終

皇軍、堂堂宜昌에入城

漢水作戰에빗난終止符

【宜昌十二日發同盟】宜昌市內外의 殘敵掃蕩을 完了한 天野、村井、柴田、立花、北村、松川諸部隊는 十二日正午 市內에 堂堂入城하엿다

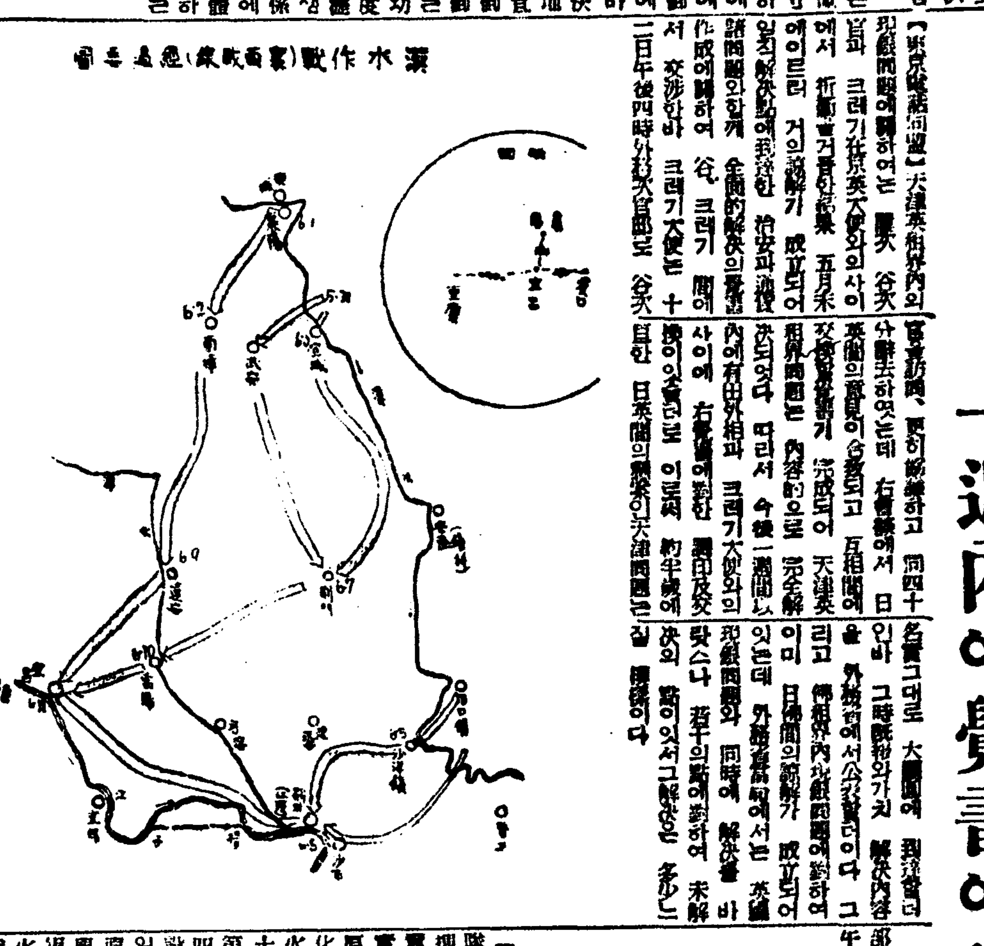

杉浦健脚部隊

宜昌突入第一着

宜昌이란곳

宜昌領事舘에 日章旗를揭揚

敵據點濮陽占領

共産軍殲滅戰遂完了

伊空軍말타島猛爆

英機도西北獨逸을空襲

英佛、伊汽船 廿四隻拿捕

伊戰時戒嚴地區指定

全力으로英佛援助

루大統領、記者團에言明

"新時代의創始"

伯國大統領、루大統領反駁

米國武器를 英佛에賣却

瑞西各地爆擊

쥬네브에爆彈投下

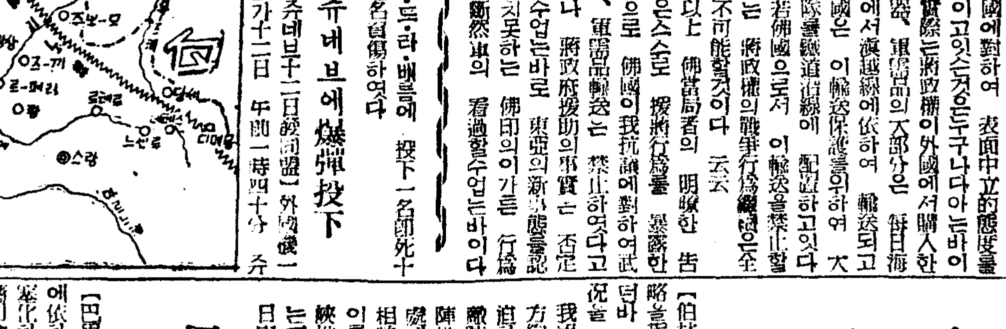

天津問題遂解決

一週內에覺書에調印

重慶爆擊

六遺骸發見

自爆한藤田機의

天津各國駐屯軍

現狀維持에努力

王克敏氏來朝

人事·集會

佛의援蔣行動

斷乎看過不能

南支軍當局談話發表

英、트롤트하임空襲

巴里攻畧戰은

二三日로終末

獨軍當局勝利確信

巴里防衛軍

抗戰을厲命

伊佛國境平穩

伊太利緊急閣議

米海軍豫算成立

市況 (十二日)

漢城銀行

國民保健
世界的新發明된 몸나는약
肥滿丸
肥滿丸의特效
國民體育會

不老長壽 強精回春 更少年藥
百補丸
京城堅志町 百補丸會社 一圓十錢

秋季 菜種豫約募集
芝罘白菜
信用 本園菜種을豫約하시라면
興亞農園

藥聖病人婦
ユウトン
位本 果效
全國有名藥房販賣

藥用
綜合비타민 호르몬
最高度配合의皮膚榮養…
美身 クラブ クリーム
구라부미신크림

事務輻輳、機構擴充으로 總督府職員大增員

判任官以上三千餘名、今秋까지發令

대륙개발의 제일선인 조선의 각관청은 장기건설에대비하는제반사무가격증하여 총독부이하각기관의기구를 확충함에따라서 직원의증원을 단행하여 오는시월까지 전부발령하기로되엇다 증원하는판임관이 육명 주임관이 약삼천명으로서 경제경찰과 물가조정과 기획부등신설기관의직원보충으로해서 이미일부는 발령되엇스나 이것은극소수의 일부이고 나머지대부분은 이달 더 시월까지발령될모양이다 이에대하여 총독부심의실 고미수석사무관은 다음과가치 말한다

"卅萬弗財團"을膳物로 中央保育 任永信校長歸國

年內로專門學校昇格實現企圖

학교승격을 위한기금(基金)모집과 미국교육계 시찰이라는사명을 띠우고 오년전인 소화십일년오월 미국으로 건너갓던부내흑석정(黑石町)중앙보육학교(中保)교장 임영신(任永信)여사는 십이일오후 세시삼십분발 ᄂᆞ조미ᄂᆞ로 만사년 오개월만에 여자교육계에 반가운소식을 가지고돌아왓다 여사는 그간만사년동안을 전연교육시찰과 학교기금모집에전력을다한결과 미국『시카고』에 중앙보육학교 후원 재단으로서 "애네리•화이몬"이라는 삼십만불의재단을 세우는데 성공하고 지난오월이십이일"로스안젤스"를떠나 이달칠일 동경(東京)교육계를 시찰하고 돌아온것이라한다 여사의귀향을 게기로동교의 열렬한 연래의숙망인전문학교의승격문제는 드디어 구체화할것으로 금년내로는전기"시카고"의재단을 배경으로한 재단법인을세우고 목적달성에 매진할터이라한다

任永信女史談

여사는 차에서내리자 기자단에게 다음과가치 말하엿다 만사년동안을 대부분『시카고』와『뉴-욕』에서 지냇습니다 이번 미국에갓던 목적은 성공하엿습니다 『시카고』에설립된삼십만불의 재단은 장래 설립될중앙보육재단법인의 모체입니다 (승격문제는 연래의 열망이옵기 어코 금년안엔 구체안만이라도 세상에내놓을 예정입니다 (사진은 경성역에내린 임여사)

大陸奉仕隊 羅津經由東滿에

【羅津電話同盟】 열전하에 동만

陵谷一山 桂東沈村 複線工事完成

十五日부터營業開始

경의선능곡(陵谷)과일산(一山)사이와 계동(桂東)과심촌(沈村)사이의복선공사는 요지음완성되엿스므로 오는십오일부터 영업을개시하기로되엿다

京城府墓地統制計畫

明年度에完成豫定

現在十七個所、五個所로統合

현재 경성부소관의 묘지는 서여간큰 지장이 되는것이아니라는데 소를 합쳐서 십칠개나되는데 그가운데서 정부열녀곳 망우리 미아리(彌阿里)묘지만이 아직도 여유가잇슬뿐이고 기타는거개 만원상태를 이루고잇슬뿐아니라 위치와거리가 한결가치 불편한데 인구가 자꾸만늘어가는이때에 이것을 그대로 버려두는것은 도시발전상으로보아 대단한 지장이 되는것이아니냐 다그래서 경성부에서는 대경성의발전에 비추어서 묘지배치의 계획을세우고 이상의묘지를 정리하기로되엇다 이계획에의하면 도심으로부터의 방사선(放射線)상에 거리와 위치를고려하여 시흥군동면(始興郡東面)과 광주군언주면(廣州郡彦州面)에 새로묘지를 두는동시에 재래의 신사리(新寺里) 망우리(忘憂里)미아리(彌阿里)의 세묘지에 대하여 장세개 합계다섯곳 묘지만을둘 계획이다 이상의묘지통제계획은 명년도까지에는 대체로완성될예정이라한다

醫師試驗에 合格한세女性

獨學으로堂堂立身

총독부에서시행한 의사시험의 합격자는 기보한바인데 수만흔 남자와어깨를겨루고 자습으로후회심한경쟁에 며여의월계관을 획득한세여성

◆부내원서정(苑西町)칠십오번지 윤영선(尹英善)(二八)양은 숭의여학교를마치고 ...

◆부내관훈정(寬勳町) ... 김정원(金貞媛)양은 ...

◆부내경정(京町) ... 서영희(徐永姬)양은 ...

六年間實習으로 合格한林君

悪德家主摘發에 府內各署活動猛烈

종로경찰서 경제계에서는 저번 판내 모『빌딩』을 비롯하여 법령으로 올리지못하게된집세를올려서 바다온세집주인칠명을 적발하여 벌한바잇섯는데그후에도 계속하여 이방면에수사를 계속중 십이일까지에 또다시 판내사직정(社稷町)김만길(金萬吉)등 네명이 부당하게집세를올려받은사실이 들어나 방금 엄중조사하는중이다 동경제계에서는 이외에도 악덕가주가 적지안흘것이라고 그러한집주인을 계속하여 조사하는중이다

◇…그리고 요지음 부내본정서에 적발된것을 보면 다음과같다

一、부내남미창정(南米倉町)

一、부내욱정(旭町)

一、부내 신정(新町)

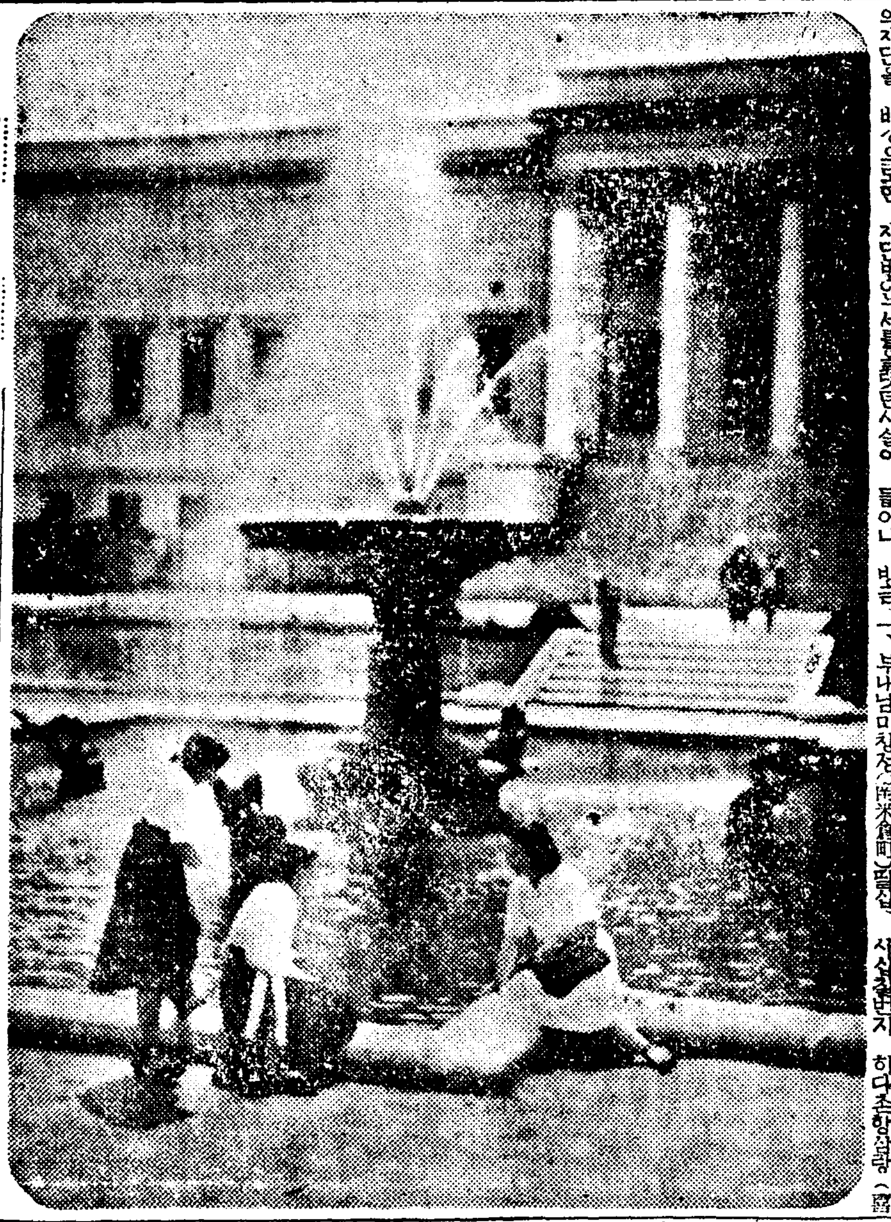

(昨日 德壽宮에서)

통조림이안나온다

販賣統制强化로國內消費禁止

大陸으로가는 "수박貨車"

鐵道局에서特別運轉

動脈끈코自殺未遂

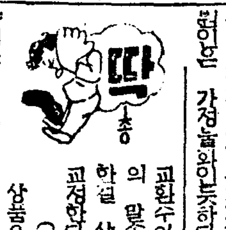

京城羅津間에 食堂車復活

旅客減少로十五日부터

한달전부터 경성(京城) 나진(羅津)사이에 왕복하던 제삼백차는 식당차를 선결제구한부의 수최로 ...

伊藤正德氏講演

경성은행집회소주최로 십이일오후네시부터 식산은행강당에서 ...

昨夜府內에 停電

原因은不明

日泰連絡定期航空 第一番機廣東到着

【廣東十一日發同盟】 일태(日泰)련락정기항공 제일번기『송풍호』(松風號)는 지난십일일 오후네시 무사히 광동에도착하엿다

公醫開業詐取의 假醫師嚴重團束

警務當局에서地方에通牒

공의개업(公醫開業)을 한다고 속이고 거액의금품을편취한 가짜의사사건이 지방에서 여기저기 발생하고잇서 경무당국에서는 이를일소하기위하여 엄중한 취체를하도록 지방경찰에 통첩을보내엿다

內地產淸酒의 販賣價格公定

빠다ー도同時에發表

경기도에서는 십일일부고시로 내지산 청주(淸酒)의 공정가격과 규격및소매상판매가격을 발표하엿다 또한 이날"빠다ー"의 공정가격도 발표하엿다

內地產淸酒販賣價格

等級別	單位	卸賣販賣價格 京城府	卸賣販賣價格 京畿道一圓(除京城府)	小賣販賣價格 京城府	小賣販賣價格 京畿道一圓(除京城府)
特等酒	四斗樽 一斗樽 一升壜 一本				
上等酒	四斗樽 一斗樽 一升壜 一本				
中等酒	四斗樽 一斗樽 一升壜 一本				
並等酒	四斗樽 一斗樽 一升壜 一本				

雪嶽山探險團員募集

【探險코ー스】 神興寺、五歲庵、雪嶽山 五色溫泉、洛山寺

出 發 七月二十七日 歸 還 八月二日

申請期限 七月十五日까지 申請場所 朝鮮日報社事業部

費 五十六圓 募集人員 二十五名

主催 朝鮮日報社

스포ー츠뉴ー스

東亞競技關西大會

今日부터開幕

各國七百餘名이參集

天覽武道選士決定

全朝鮮中等庭球對抗

來十五、六兩日擧行

京城實業野球리ー그戰

府廳軍이優勝

昨日大盛況裡에終幕

第一位	府廳	四勝一敗
第二位	殖銀	三勝一敗
第三位	鐵道	二勝二敗
第三位	遞信	二勝二敗
第四位	京電	四敗

외올코트低障

得世界新記錄

◀今日▶ 天氣…晴…雲

★大宣傳中 ★愛國採用

치료의학에一大光明을준 最新化學療法劑出現!

臟菌性系統의제질환과 화농성의 모든질환으로 고통을 받고계시는분들은 요새와갓치 무더운여름이되오면 체력이 一年中에서 가장쇠약해지는때이라 무더위로 인하여 환처가진물너지거나 혹은몹시 아프며 더욱악화되여서 심한고민을받으시게됩니다

그러나 全世界의醫藥學界에서 絶讚을받고잇는 화농성의치료곤난이 모도해결되엇습니다

즉본제「자오긴」은이「술화민」으로 精製한 純正國產劑인만큼 化學療法의基本的作用ー즉협약과 조직세포등 체내의모든부분에 효하여 병원균의멸살 병독의해소 치유의三大作用을동시에발휘하는 藥治的有效根基를가장 高率로가지고잇음으로 그의치유효과는실로확 신속할뿐외라 아모부작용도없이 단지내복만으로써 기에治療의目的을 期待할수잇는 化學療法劑입니다 더구나그의治療範圍는 實로광범하여 림균성 감기 제염 등의세균성질환에도 특효하다고 널리애용되는바입니다

급성림질•만성림질•림독성 섬호선염•부고환염•腎盂炎•방광염 림독성관절염•노도염•화농성림파선염•중이염•대하증•명장염•면포•피혈증•단독•편도선염•耐檣膿瘍•폐염•감기•그외化膿性諸疾患등에적효합니다

가 약
五〇錠…一圓五十錢
一〇〇錠…二圓八十錢
一八〇錠…四圓八十錢
二五〇錠…六圓五十錢

全道各地의有名한藥房에 잇습니다만 매절된때에는 직접본포로나 혹은京城新井藥房에주문해주시면대금인환으로도 송약해드립니다

필요하시면臨床報告와醫學知識서류를무대진정함

東京•神田 アルス藥品部 振替•七三九

苦を忍ぶ者に 最後の勝利あり
구오시노부모노니 사이고노시요리아리
(고통을 참는자에게 최후의승리가잇다)

Zk・83

中部版

記念移秧

【松禾】 전시하에 농촌부인들이 … 오천여명이 출동 … 각기 마을중심으로 … 여러가지 행사를 … [illegible]

麥作은 三割의 增收
移秧은 九割(水組區內) 進捗
仁川附近의 農作概況

【仁川】 이곳 인천서 중심지 날 십일에 동서 관내인 소사(素砂) 오정(梧丁) 계양(桂陽) 동서면의 식부상황을 시찰하고 그날 저녁에 귀임하였다 그리고 지난 십일일 오전에 관내의 시찰담을 다음과 같이 말하였다

지난번비가 온후로는 관내의 농작물이 상당히 조로가 되어가려서 금번에는 우리 세면만을 단여보았는데 맥작에 있어서는 평년작보다 상향이나 더 될 것으로 보이며 이앙은 수리조합구는 구할이나 되어서 매우 조흔 성적을 보이엇다 지금으로 보면 금년도의 농작물은 풍년의 길조를 보이게되므로 추수기에는 식량문제가 해결될 것이다 운운

五大議案審議 仁川商議에서

【仁川】 인천상공회의소에서는 십이일 오후세시에 동회의실에서 역원회를 열고 다음과 같은 의안을 심의하였다 한다

議案
一、經濟統制協力會 結成準備의 件
二、昭和十四年度 總會決算及事業報告의 件
三、朝鮮商工會議所 總會提案事項의 件
四、黃海道經濟團體聯合會及 日滿實業協會의 件
五、其他의 件

豫防注射施行

【仁川】 인천서에서는 장마기에 들어가는 요이때에 장질부사가 발생할 때이므로 내각중학교를 비롯하여 소학교까지 전부 예방주사를 실시하엿스나 그중가에는 일반부민중에 예방주사를 맞지 안흔 주민이 상당히 만허서 이 장질부사의 예방에 한층더 방역진을 강화시키고저 동서에서는 오는이십일부터 이십팔일까지 나흘동안에 걸처 다음장소에서 일반부민에게 예방주사를 시행케 되엇다

六月二十四日 昌榮町派出所前
六月二十五日 花平町入口
六月二十八日 龍岡町附近
每日午前九時부터 午後四時까지

經濟統制協力會 五百餘名參集結成式을擧行

【仁川】 전시하에 있어서 경제통제에 협력하기위하여 인천에서도 … 경제통제협력회를 결성하고저 지난십일오후사시부터 인천공회당에서 결성식이 거행되엇다 이날 부내의 각조합의 관계자오백여명의 출석아래 도변(渡邊)인천상공회의소 … 의 개회사를 마치고 궁성요배와 황국신민서사의 제창이 있은후 … 경과보고를 마치고 … 선언후 내빈의 축사가 있엇다 그리고 … 어서 폐회하엿다

坡州郡廣灘面長 記念碑建立

【坡州】 지난십일 파주군광탄면(坡州郡廣灘面)에서는 당지전면장 황중식(黃中植)씨 성정기렴비 제막식을 … 거행한바 박(朴)군수는 물론 군내 관공서 유지 다수 내빈의 참석하에 … 씨에대한일반의 추모가 얼마나 열렬한가를 엿볼수 있섯다고한다 이에전기 황면장의 공적을 엿보건대 … 지도자로서 씨는 … 취임이래 면민의 부담을 경감케하기위하여 각사업부문의 개발 … 의 장려를 강화하엿스며 …

六坮埋築場所는 專用漁場으로 判明
"朝窒"申請에 兩當局意見相異

【咸南支社發】 국책회사 조질(朝窒)에서 … 흥미있는문제가 발생하야 일어나고 잇다 문제는 조질회사에서 매칠전에 함흥신포(新浦)읍 육대(六臺)리 해변을 매축하여 육대에서 석회(石灰)를 반출할 계획으로 함남도에 신청을 하엿다는데 … 토목과에서는 … 수산과에서 … 그해면은 … 어업조합의 전용어장(專用漁場)으로서 … [illegible]

伊川郡面長會議 七、八兩日開催

【伊川】 강원도이천군에서는 지난칠 팔양일간 이천군회의실에서 … 군수를비롯하야 군내 각면장과 관계자가 모혀 면장회의를 개최하고 다음의 각항에대한 지시협의를 하엿다고한다

◇指示事項
一、國勢調査에關한件
二、… 에關한件
三、… 에關한件
四、… 納稅 … 에關한件
五、… 에關한件
六、勞務者 … 에關한件
七、勞働者의 賃金統制에關한件
八、勞務調整令의 周知徹底에關한件
九、滿洲開拓政策基本要綱의 … 에關한件
一〇、國民精神總動員運動의 强化에關한件
…
一四、日本赤十字社 愛國婦人會 …
一五、國語 … 에關한件
…
一八、小作 … 規則의 …
…
三〇、自給肥料의 增産에關한件
三一、增米計劃實施에關한件
…
三六、麥의適期刈取에關한件
三七、棉花增産計劃完遂 …
三八、赤松林伐採統制實施에關한件
三九、立木의 適正價格形成에關한件
四〇、木炭增産 配給調整에關한件
四一、森林副産物의利用 增進에關한件
四二、畜牛增産獎勵 事項實施强化에關한件
四三、小家畜飼養獎勵에關한件
四四、… 供出에關한件
四五、飼料充實에 關한件
◇注意事項
一、統計其他報告期限勵行의件
二、面事務監査開催의件
三、面事務指示事項處理顚末報告의件
四、氏設定指導에關한件
五、國事務의改善에關한件
六、京城 … 局長의 … 件
◇協議事項
一、紀元二千六百年 紀念事業에關한件
二、日本赤十字社 愛國婦人會 …
三、道路品評會開催의件
四、江原神社 …
五、本年度第一期分戶別稅 … 에關한件
…
八、道農民短期訓練所入所推薦件

長津邑水沒代價 卅四萬三千餘圓
江界水電서咸南道에手交

【咸南支社發】 물에 빠지게될 장진읍(長津邑)의 대가는 삼십사만삼천사백삼십원으로 낙착되엇다 장진읍은 강계수전(江界水電)의 저수지가되어서 물속으로 들어가게되어 이미군청은 하갈우리(下碣隅里)로 옮기게되엇는데 … 동문거리(東門巨里)로 옮기게되엇는데 이동문거리의 시가지 조성공사(造成工事)와 … 장진읍내 십사개소의 … 이전비로서 삼십사만 … 를 내게되엇는데 오늘회사로부터 현금을 도당국에 보내어왓다 그리고 장진읍의 대가내역은 다음과가티
東門巨里市街造成 …
十四個公營物移轉補償費 …

江華邑에 小火

【江華】 지난십일 오전세시반경 읍내관청리(官廳里)강일문(江一文)여관 뒤에쌓흔 나무까치에서 원인모를 불이 이러나 … 혼잡을이루엇다 강화경방단에서는 단장이하 전원이 총출동하여 소화에 진력한결과 한시간만에 진화하엿스나 위기일발의 현대이엇다

江華島警備電話 今月末까지엔 竣工豫定

【江華】 경찰서에서는 지난칠일부터 군내선원(仙源)、길상(吉祥)、화도(華道)、양도(良道)、내가(內可)、양사(兩寺)등 육개소의주재소에 가설중의 경비전화공사는 느저도 금월말까지에는 준공을 보게되어 군민의 치안에확보를 기하게되엇다 … 교동(喬桐)、삼산(三山)、서도(西島)면등에는 경비문제로 가설을 하게된것은 군민이 다가치 유감으로 여이는바이라하겟다

江華郡面長會議 十八日로 延期

【江華】 강화군면장회의는 십일일로 개최키로 하엿더바 농업주간관계로 오는십팔일로 연기하엿다고한다

江華郡敎育總會와 國民精作大會開催

【江華】 강화군교육회에서는 오는 십육일 길상소학교강당에서 군교육총회와 국민정신 작흥대회를 개최하리라는데 당일 … 학교에서 십년간교편을잡고잇는 송(宋)소년여사의 근속표창식을 거행하고 기념품을 기증하기로 되엇다고한다

一滴의 地下水도 利用
移秧督勵에 全力
鈴川京畿道知事以下幹部動員

지난십일부터 오는십칠일까지 전조선에서 일제히실시중인 농업보국주간을 당하여 경기도에서는 지금 가장시급한 문제인 모심는 것을 독려하려고 영천(鈴川)지사 평중(平中)산업부장이하 각부장및 관계관들을 각군에 파견하기로 되엇는데 출발에 앞서서 영천지사로부터 다음과 가튼 훈시가 잇섯다

一、모내는것은 식량확보상 국가적인 중요성이므로 이것을 잇지말고 부군 경찰 학교 수리조합 금융조합등의 관계관민직원이 협력하여 가치노력 …
二、지하수의 이용은 논 한방울의비라도 헛되히하지말고 이것을 모내는데 이용을하게할것
三、독려반이 귀청하면 부장및 지사에게 실제상황을 복명할것

이후부터는 특히 산업전사(業戰士)로서의 의식을 철저하게 너허주는동시 신사참배 궁성요배 강화(講話)등을 반드시 실행할것을 다시 엄중하게 통달하엿다

勞力不足에 對備
勞働者自由募集
于先兩工事場서八百名을募集

【咸南支社發】 노력이 부족되어 공사를반휴(半休)하고잇는곳이 만흔 도에서는 드듸어 처음으로 … 노동자를 자유모집하는것을 승인하기로 되엇다

어제신청하여 온것은 평원선공사(平元線工事) 서본조(西本組)에서 전남영광(靈光) 광주(光州) 화순(和順)등세군에서 오백명을 모집하기로 되엇스며 조선"마그네사이트"회사 … 공사에서는 전남곡성(谷城) 담양(潭陽)등 … 삼백명을 모집하기로 되엇는데 … [illegible]

雪嶽山活寫盛況

【襄陽】 강원도에서 제이금강이라고할만한 설악산을 널리세상에 알리기위하여 작년도에 설악산의 가경을 촬영하엿든것을 일반에게 공개하엿다 … [illegible]

永川商工會 創立準備

【永川】 약진도상에잇는 경북영천읍에서는 번영회를 해체하고 상공회를 창립하기로 지난구일 오후삼시부터 영천읍회의실에서 준비위원회를 열고 … 를 심의한후 창립총회를 오는십일에 개최키로 결정하엿다한다

寶城의 棉作凶豊은
今後雨量이 左右
一般農民은비오기를苦待

【寶城】 전남보성지방에는 작년의 면화흉작을 만회하고자 당국에서는 만반의 노고를 경주하여 제반지도 장려에 전력을 경주하여 왓스나 무심한 하늘은 비를 풍족히 내리지안허 … 현재 … [illegible]

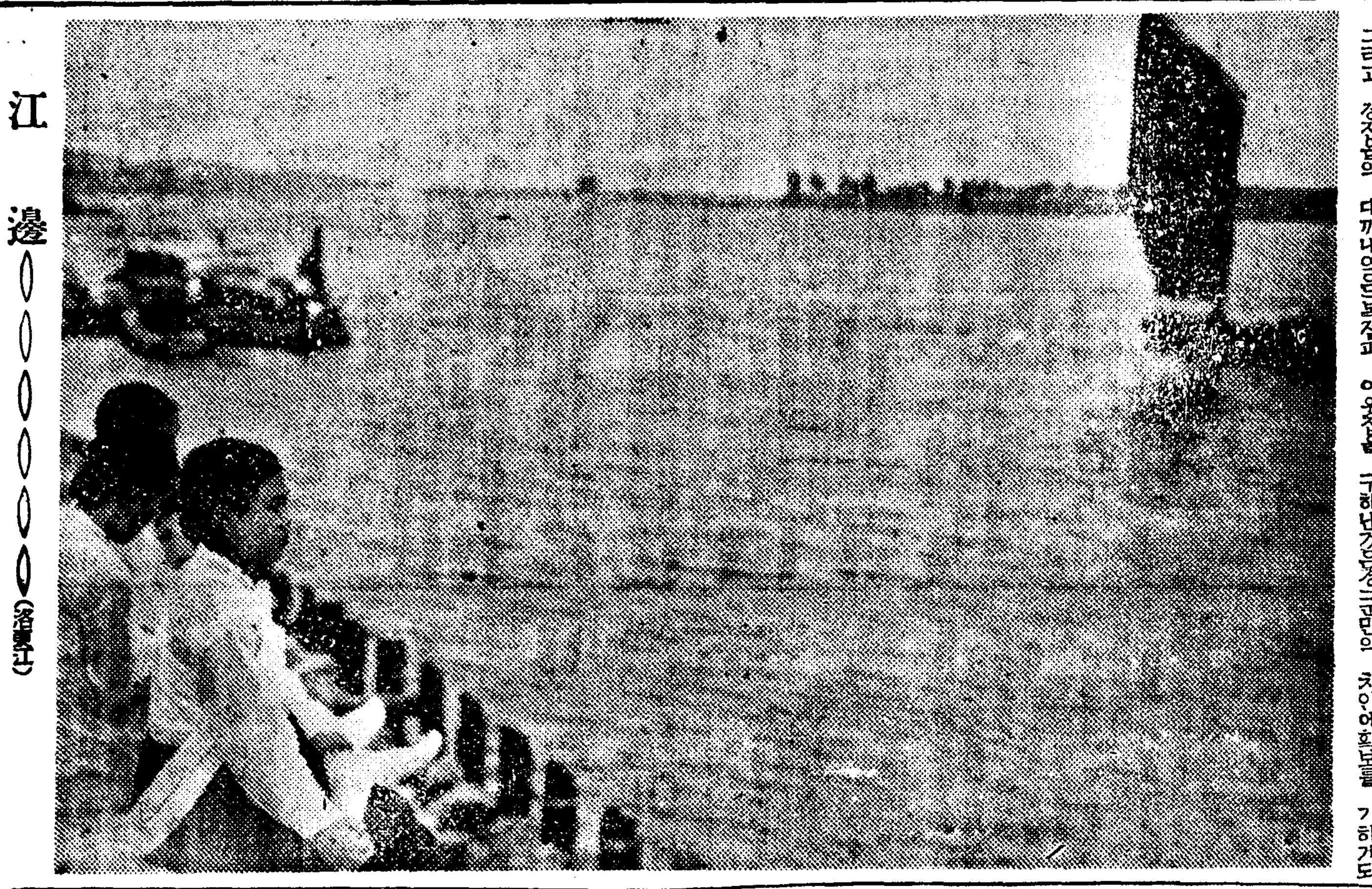

江邊 (○○○○○○) (沿線江)

職工爭奪戰激烈!
工場主承諾업시 轉職못하도록
工業俱樂部에서 協定

【仁川】 인천공업구락부에서는 부내각공장의 직공이동을 방지하려고 지난십일에 … 그의 공장주를 인천상공회의실에 초치하고 직공은 공장주의 승낙을 엇지못하면 다른공장으로 전직을못하도록하엿다 요즘은 각공장의 증설로말미암아 직공이 모자라서 서로 쟁탈을하는사실이만하 회원인 각공장주에 이에대한 주의를 철저히하게 하고 협력하여 직공이동방지에 노력하도록 협의하고 이에대한 사항과 게시용 "포스터"를 각공장에게 배부시키엇다

興南光島學院에 廻旋塔을加設

【興南】 아동들의 체위향상을위하여 운동구를 작만하는것은 가장기쁜소식이 아닐수없다 흥남광도(光島)학원은 교정이 모래땅이며 체조용운동을 할때면 대단히 불편을느끼고잇든바 동학원에서는 아동들에게 가장적당한선물로 회선탑(廻旋塔)(一名鐵鋼塔)을구입하여 운동장에 설치하엿는데 아동 여섯이 매여달려놀수잇서 한이채를나타내고잇다

兩面에 創氏屆出者 二百七十二名

【興上】 함남정평군주이면(朱伊面)과 함주군주지면(朱地面)에서는 그간씨제도에 노력하엿더바 금번계속적으로 노력한결과 유월일일부터 매일계출자가 증가한다는데 오늘현재 주이면계출건수는 이백일이고 주지면계출자는 칠십명이라고한다

今年春夏鰮凶漁
小漁民들極히不安

【春川】 봄과여름 정어리잡이는 전부 소어민들이 자망(刺網)으로 잡어내는데 예년에는 한기절에 십만통이상이나 잡어내엇스나 … 금년엔 … 어획이업서 큰비명을 늘리고잇다 원인은 두가지인데 중유배급이 잘안되고 고기떼는 멀리 … 자망어업을 할수업서서 … [illegible]

苗의二割不足으로 羅州農形이憂慮

【羅州】 전남나주군지방에는 지난번한발로 … [illegible]

注文津에 停電騷動

【注文津】 지난팔일 오후여덟시 … 갑자기꺼진 전등은 … [illegible]

炭鑛山의 奉公日 實踐成績이 不良

【咸南支社發】 탄광산과 광산장의 흥아봉공일(興亞奉公日)은 그성적이 조치못하다고 도당국에서 다시관계각국에 그철저를 기하라고 엄중히 통달하얏다 즉흥아봉공일은 도시에서는 그성적이 비교적조흐나 각공사장에서는 … [illegible]

南陽防空訓練도 國境關係로 森嚴

【南陽】 북조선지구방공훈련은 지난육일부터 오는십일일까지 … 금번훈련은 종래의 방공연습과 달리 가정방공을 주로하며 … [illegible]

埋葬場所를 反覆
警察은屍體探索에 頭痛

【咸南支社發】 열차에서 뛰어나려 … [illegible]

敷地十萬坪買收
社宅六百戶建設計劃
地方鐵道局建設準備

【咸南支社發】 여러가지 풍설을 자아내든 함흥에 내정되어 … 지방철도국(地方鐵道局)은 … [illegible]

寶城에 牛肉不足

【寶城】 전남 보성지방에는 미리부터 우육이귀해 음식점에 … [illegible]

地方人事
◆ … (江華金組理事) …
◆ … 同上
◆ …

造血아웃호르몬 各帝大病院常備藥

補血強壯

ブルトーゼ
부루도-제

貧血治療 精力充實

ブルトーゼは三十年來我治療界에信賴重用되는唯一의鐵プロタルビン製劑로써 特異의造血·細胞復活作用은貧血性諸疾患·病後衰弱·手術後의補血等의必需藥일뿐아니라本劑獨自의特殊配合劑는各種消耗性疾患에對하여各各優秀한對症的効果를發揮하고治療使命을達成함!

惡液質 急慢性貧血 萎黃病等 ブルトーゼ
神經性諸疾患 皮膚疾患 傳染病等 アルゼンブルトーゼ
肺病質 動脈硬化 痛風 肋膜炎等 コードブルトーゼ
胃腸疾患 病後衰弱 ヒステリー等 キナブルトーゼ
肺結核 咳嗽 喉頭結核 肺尖加答兒等 グアヤコールブルトーゼ
妊產婦 乳幼兒虛弱 精力缺乏等 ネオブルトーゼ

株式會社 藤澤友吉商店
B 1511

方建斗氏以宿患六月十日午後八時於大阪醫科大學附屬病院別世玆以訃告
永訣式 六月十六日午後三時二十八分平壤着(京城驛經由)
葬式 六月十七日午前八時三十分 平壤府上需里三四番地自宅
葬地 平壤府外長山里墓地
昭和十五年六月十日
嗣子 德浩 … 親戚總代 … 友人總代 …

劇團高協 巡回日程
十二日 十三日 羅南 初瀨座
十四日 十五日 吉州 吉州劇場
春香傳 五막八장
燈籠 … 三幕四場
어머니 一幕

第一劇場
六月十三日ヨリ四日間 名畫大會
獨乙ウファー社超特作 第九交響樂
監督 デトレフ・ジールク
主演 ウイリイ・ビルゲル マリア・フォン・タスナディ
東寶特作 夜の鍵
金語樓 親父三重奏 主演 柳家金語樓 若原春江

大陸劇場
12日時間表
君若き頃 11·00 2·55 7·00
ニュース 12·25 4·20 8·25
涙の責任 12·40 4·35 8·40
12日ヨリ巴里祭『素裸の家』

京城寶塚劇場 黃金座改め
6月13日ヨリ19日マデ
葦笛の唄 11·35 3·05 6·45
歷史後篇 11·35 3·15 6·55
ニュース 1·30 5·10 8·50
忘却の沙漠へ 10·00 1·40 5·20 9·00

星錨印 フラスバンド
精神武裝에 吹奏樂
日本管樂器製作所

和信映畫館
眼の時局讀本 大日本ニュース 滿映ニュース
昆虫映畫 殺戮者
記錄映畫 海の怪物
漫畫 辨慶對牛若
山と闘ふ
世界の耳目を語る パラマウントニュース
極彩色 顯微鏡を覗く
ビクター人氣歌手總動 音樂映畫 笛の歌
ボンテイの火星旅行

東洋劇場
東劇文藝部 "春香傳"

新富座
六月十三日公開 鐵窓の應召兵
都會の雷鳴
女こそ家を守れ

桃花劇場
六月十二日公開 春よいづこ
女の風俗
眞紅の森

長篇小說

青春茂盛 【77】

李泰俊 作 鄭玄雄 畫

파도는욱지까지 (五)

아직 내다보지는 아녀서도 은심은 치원과 『조-지·할』의 온인듯한 『실버그레이』의 고급자동차를 한마디도 빼지 안코 다 통자 한대가 번질번질비를맛고 들엇다.

장승처럼 한참이나 사지를뻣고 못하것은 은심도 마찬가지다.

이윽고 밤문이 똑똑 울린다. 치원이엿다 은심은 불붕쥐으로 자리옷두러 여미며 그제야 후들 후들 떨기라도한다.

『……』

치원은 아모말도 아니한다. 아모말도 아니하는 속에 무수한말이 지나간다. 현관에서는 비적비적 어서 나타나라는듯이 발 옴겨 딋는 소리가 난다.

『선생님?』

『왜 여태 나헌테……?』

『……』

은심은 눈물이 쭈르르 흘럿다.

『어서……』

『……』

『어서 나가봐요』

하고 치원은 꾸겨지도록 옹켜

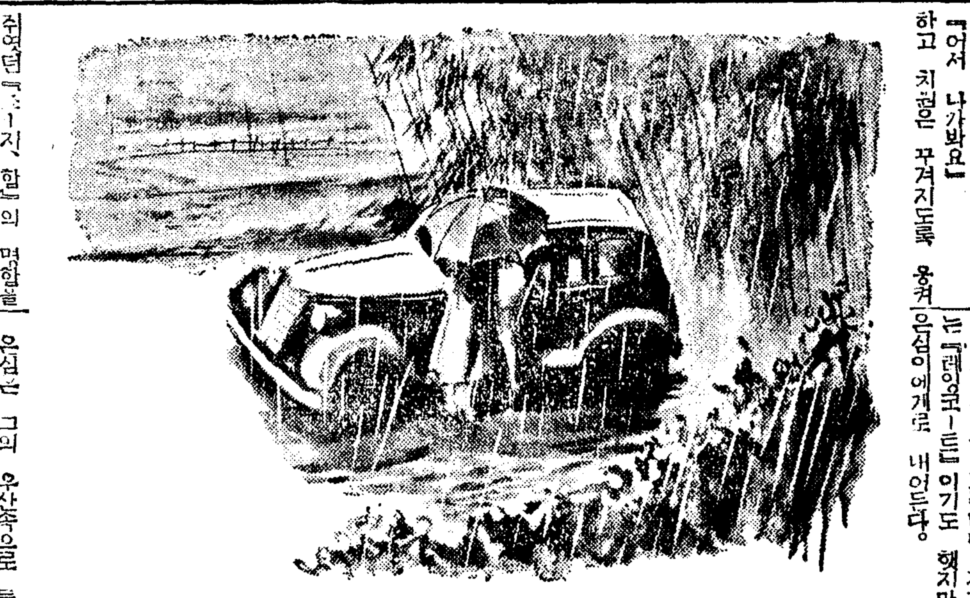

쥐였던 『조-지·할』의 명함을 은심의 이불 우에 던저버리며 불러나와다.

그리고 자기가 누엇던자리를 얼른 개키고 그방으로 『쪼지·할』을 들어오라 하엿다.

『쪼-지·할』은 『레잉코-트』를벗고, 구두를 끄르고 쪼벗 쭈벗 치원의 눈치를 보며 들어왓다. 방석을 내여주니 안기는하나 서양사람처럼 무릅을 꿀치도 뒤사리지도 못한다.

『아모케나 편안하실대로 안즈십시요』

『네이 고맙스미다』

『단 원치권이라구 헙니다』

『원치권씨! 미스터원! 이곳이미쓰고 편지에는 김의선 방이라 햇스미다만?』

『올습니다. 김의선씨 집인데김의선씨와 그이매씨 되는김정선씨와 나와 셋이잇섯습니다. 그런데 그분들은 방학이되고 향으로 나갓습니다』

『그러면 지금은 미스터원미쓰고 두분만 잇스 미다 그려?』

『그럿습니다』

『나는 이곳 동양에처음이올시다』

『그럿습니까?』

『하와이가 나 고향이올시다』

『아, 그러세요?』

엽방에서 은심이가 부억으로 나려가는 소리가난다. 세수대야소리도 난다.

『참 나도 아직 세수도못햇습니다』

하고 치원은 일어섯다.

자그방으로『와서『아마도』를 열어노코 운두커니 비바람치는 행길쪽을 내다본다.

대문머리 근처에는 『조-지·할』이 타고 온듯한 [illegible] 서잇섯다.

얼마 잇스려니까 가운데방에서 이야기소리가 나기 시작한다.

영어처럼 악센트섞인 『조-지·할』의 목소리와 쇼근거리듯 고문의 목소리와 은심의 목소리가. 또 얼마뒤에는 모두 일어나서 나오는 소리가 난다.

현관쪽 무척여니 『조-지·할』이 쓰러던 모자를 다시벗고

『감사합니다. 우리 제국호텔로 갑니다. 굿빠-이 미스터원』

하고 나간다. 은심이가 아래입술을 문채 잠간 돌려보더니

『개세요 얼른 다녀오께요』

한다.

치원은 잠잠고 허리만 굽혀 두사람에게 인사하엿다. 『조-지·할』 우산을 펴들더니 자기는 『레잉코-트』이기도 헤지만 은심이에게로 내어든다.

은심은 그의 우산속으로 들어가지 안흐려햇스나 『조-지·할』은 이내 은심의팔을 척끼다。은심은 걷도 좁거니와 뿌리치지안코 자동차가지 그대로 한 우산속에 것는다。

자동차에 이르자 『조-지·할』은 은심을 먼저 들어안치고 우산을 접고 자기도 들어안고는 『빵-』거니 현관에서서 내다보는 치원을향해 손을들어 흔들고는 문을 다덧다. 치원은 손도 마주흔들어주고십지 안허 장승처럼 그냥 우둑이 서만 잇섯다.

『개세요 얼른 다녀오께요』

비소리만 좌악 쏴악 쏘다지는 속에서 치원은 은심이가 남기고간 이 한마디말을 휘파람불듯 마음속에 몃번이나 불러본다.

『얼른 올 인제돌아가?』

은심의방을 열엇다. 자리옷이 부자리 그냥흐트러진채 노혓다. 치원은 눈 코 입 열든가라일시에 뿌르르 경련이일으킨나 펄석 은심의방을 제꺼니와 이불우에 주저안는다. 이불이아직도 속에는 따스한 은심의 체온이남어잇다. 치원은 그속에발을 뻣고이불을 뒤집어쓴다. 그리고 소리는 내지안흐되 화철히우를 이것을 가슴을 쪼개고 꺼내듯 경련한다.

壯士의恨

野談 秋嵐 ⑦

홍장판이 진로성중에 온지가 벌서 어느덧 다섯해가 된 초침월날밤이었다。

달은 공중에 달리어 원천하를 다 비치고 달빗채 비치어 한울한울 나부끼는 꽃거림자야 참으로 객회만은 홍장판으로하여금 창문을 열어제키고 운두커니바갓공중을 바라보지아니치못하게하여 밤듯도록 듯기에 귀치안흔 잔소리로 지껄이던 여러 마을군들을 다몰려보내고서 잠시나 자보려고 이불을 얼굴까지 가리고 들어누엇던 홍장판은공연히 마음에 울적함을 새삼스럽게 느끼여서 동을둥굴하다가 누가보는듯이 이불을박차고 일어안저 창밧글 내다보고 안섯는데 사리짝문 소리가 부시시 나더니 어떤여자가 상을 들고 사뿐사뿐 들어와서 홍장판 아페다 갓다노코 여프로 공손게 비켜안지며공손한 말로 먹기를 권하엿다。

홍장판은 가뜩이나 심사가 울쩍해서 무료히 안젓는 이때에 남자도 아니요 여자 여자에도 편벌처녀인 여자、그중에도 나이가 이십은 훨신 넘어보는 노처녀이다。

그리고 아페 노인 상을 내려다보니 밀국수를 앙그러지게 말고 술까지 가수어 노엿것이 이러한 섬중에서는 그리 흔치 못한음식갓고 또 자기는 귀양죄인으로 근신하기에 조심하느라고 조흔 음식을 생각지도 못하엿다。

그런데 이 여자는 누구이며 이 밤중에 뜻하지못한 가위 진수성찬을 먹게하는것이 무슨 까닭인지를 라서 주저주저하다가 그연유를 물어본즉 그 처녀는 그 옷마을에 사는 떡장사마누라의 딸로 이름이 월녀인데 나이 스믈셋이나되도록 시집도 안가고 늙은 노모와 단 둘이서 떡장사를 하여 근근히 지내는터인데 홍장판이 여기로 온후에 날마다 손님이 모여들어 떡을 만히 팔게되까닭에 삼사년 동안 그럭저럭 리 다니지도 안코 장사를 잘해서 요새는 밧마직이나 사게되고 살림도 그리 군색지 안케되엿는데 이것이 모두 생각해보면 홍장판영감의 덕택이라고 모녀가마주안지면 입에 침이 업시 이야기하는중 오늘은 달도 밝고 말군들도 다헤여저간듯해서 맛은 업스나마 좀 잡수어보라는것이엇다。

이말을 듯고보니 과연날마다 떡장사마누라가 떡필러오는것을 보지가 여러해엿고 이지음와서는 매우익숙하게 이야기까지하고 지내는터이다。그래서 더욱반가운 마음으로 집안형세가 전보다 늘어서 살게에 그리 곤란하지 안타니 듯기에 매우 고마운 일이요겸하여 여가치 맛잇는 음식을주어 잘 먹게하니 더욱 고마운 말을 무에라 할지 모르겟다는 치하와 겸사의 인사를 하고 옥가치고흔존으로 따러 권하는 술을두서너잔 마신 뒤에 밀국수 한그릇을 다 먹고 상을물린뒤에 다시 월녀의 얼굴을 달비에 자세히 보니과연 그이름과 가치 시원스럽게 잘생긴 처녀였다。

그래서그이튿날 알만한사람에게 넌즛이 물어 본즉 그처녀는 수십년전에 귀양왓던 황승지의 딸인데 황승지가 그딸을 나은지 몃달뒤에 불행히 세상을 떠나고 그 어머니가 여러가지 고통을 격거가며 이딸을 길럿는데 얼굴이 달덩이가치 환하게 잘 생겻다해서 누가 지어준바도 업시월녀、월녀하고 부르게되엇고 언든 누가 보든지탐안내는 이가 업서서 나이 열오륙세 되던때부터 여기저기서 혼인하자는 청구가 만헛스되 월녀자신도 그어머니와 언제까지든지 떠러저살기를 원치안코 월녀의 어머니도 그딸과 가치 인물도 잘생기고 씨는 반반한 양반을 골라보내려고하루이틀 일년이태 지낸것이 어언간 스믈셋이 되는 오늘날까지 노처녀소리를듯도록되어서 그어머니는 속으로 은근히 근심으로 지내는 중인데 홍장판이 온뒤로 마음이 제절로 어상하게 껄리어 떡 팔러가는핑계로 날마다 기웃기웃하다가 차차 여러손님이 들락날락하는 눈치를 보고서는 얼마나 다행해서 날마다도 나들게 되면서 부터는 유심히 홍장판의 얼굴 그행세를 유심히 뜨더본속 두고두고 볼수록 자기딸 월녀와 방불한데가 만허보이나 연기가 홍장판은 사십이 훨신 넘어뵈는것이 좀유감되는일이요、또 그딸을 이때까지 두엇다가 아무리 양반이라하여도 첩으로 주기는 아까워서 수서수서하고 지내엇는데 어느날 저녁때고 다리도 쉴겸해서 홍장판과 이런 이야기 저런이야기하다가 무심히 홍장판은여섯해전 귀양오던 바로 전해에 상배를 하고 지금홀몸으로 지낸다는말을 듯고서는 한다름에 자기집으로뛰어가서 월녀에게 홍장판의 말을 하고 그며칠후 종용한 틈을타서 위선월녀를시켜 음식을 권하게 한것이엇다。(계속)

趣味娛樂

『아메리카』의豪華版 『結婚』의『安全線』은? 一週日의生活費百(圓)씩은잇서야

【紐育顧問】『뉴-욕』에서도 얼마따러서이는 민사재판소의『조·힐데디』판사는 오랫동안 이혼재판을 취급해온 경험으로부터 결혼생활을 가장 행복되게 또는 가장 어상적으로 하기위해서는 적어도 한달에 이십오『딸러』(일백십원가량)의 수입이 필요하다고 결론을맷고 다음과가치 말하엿다.

『내가 수십년동안 이혼재판을 취급해온 경험으로부터 생각해본것가튼데 아모래도 일주일동안에 이십오『딸러』의 수입이 업슬것가트면 평화한결혼생활을 해나갈수가업다. 한수입에 이십오『딸러』라면 그다지 큰수입은아니지만 이가튼여유가 만흔경우에잇서서 부부의 위기를 구해수는것이다. 결혼의안전을 보증하는 절대적조건액수입이란 경정할수업는것이지만 그러면 이십오『딸러』이하의 결혼으로서 이혼의 쓰디쓴 고배를드는 부부가 만흥보앗다. 십오『딸러』의수입이라면 나는 우선 그결혼의 안전을보증하겟다 『퍼-센트』라고 선언하여도 조타고 생각한다』

陳壽芳孃 ★★ 『舞踊研究所』設立

일직이 열다섯살때부터 조택원(趙澤元)씨와 석정막(石井漠)씨등에게 나아가 무용예술을 배우고 고향인경성으로돌아와 이러케본을 지키고 잇든 진수방(陳壽芳)양은 경성안에 무용연구소를 지도연구할만한 아모런기관이 업는것을매우 유감으로여기어 오던바 이번에『진수방 무용연구소』를 시내신당정(新堂町) 일백오십오번지의 일호에다가설립하엿다한다. 이제 자세한것을 알고저하는분은 시내명치정(明治町)이정목삼십이번지음악사(音樂社)로 심부하기로되어잇스므로 그곳으로문의해주기를 바란다한다

(사진은 춤추는陳壽芳양)

☆舞姬『陳壽芳』孃의『포-즈』☆

揭示板

福地萬里完成 封切은九月中

시내 고려영화사(高麗映畵)가삼년동안이란 오랜시일과 칠만원이란 조선영화가 시작되어 처음되는 방대한 자본을 들이어 제작한 선장근(全昌根)씨 감독 복지만리(福地萬里)는 전부 완성되엇스나 이것의 공개는 작품의내용과 기타 관계로서 오는 구월중에 봉절할예정으로 되엇는바 내지배급은 전작의 『수업료』때와가티 동화상사(東和商事)에서 하기로 대개 내정되엇다한다.

港口마다戀人업는 變한요즘의船夫들

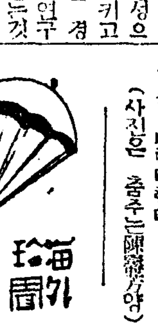

【紐育顧問】『베테랑』선부들은 요짐에이르러는어느항구에든지 어두지안케 되엇다. 최근미국『푸레지덴트』회사의『푸레지덴트·크-크』호의『치릴』선장은 어와가치말하고 선부들의 한상을다음과가치 강조하고잇다.

『선부들은 항구마다 여자가 잇다하여 왓지만 현재에는어느항구에든지 여인이기다리고잇지안타. 이미그들은 다른나그네와가치 행동하는 한신사다. 官吏와 생활상태의 향상과및 방해업게의『스뢰-도·언·오』항구의여자』와의이야기를 일소하고말앗다. 선부는 지금은 천연의해자와가치되고 말앗다. 그리고나는 마초런의 항해의 세게일수 백만『마일』의 항해의 경험으로부터도일의선원은세게에서 가장훈련되어잇다고 미드나 그러나그들은 상관의 명령을제일로미기는미드나 어덧한경우에는필요한 적극성이 업다고생각하고잇는것이다』

海外短信 『밀크』『빠-』를 校庭에新設

【『필라델피아』發】(紐育顧問)학생이『카페-』나『빠-』가튼데서 술이 주해잇는것은 내지에서도 문제가되어 미성년학생의 입상금지가발령되어 이미오래되지만『아메리카』에서도 여기에대한 번민은 역시가튼듯 요짐에 이르러『필라델피아』의『데블』대학에서는 학생이 근처의술집을 배회하는것을 방지하기위하여『밀크、빠-』라는것을 요짐에 교정한모퉁이에다가 새로이 설립하엿다 한다

이것은 학우회가 경천오백『딸러』를 가출하여서 조도가(調度街)를 수장(酒場)풍으로 고치어가지고『밀크』를수로 맥수쫌은 가볍게 마실수잇는것으로 일요일외에는 방과후의 오후세시로부터 기픈밤에 이르기까지영업을 하는것이라한다 이운동은 교우회에서 오랜동안연구한후에 발안된것으로서 만흔학생들이공부에 열중하지안코 술만마시고 유흥에잠기는것에 비하여 조흔상소만 잇슬것가트면 거기서 시간을보내게 될것이니

朝鮮舞臺創立公演 宋影作『金삿갓』上演

★來二十日부터第一劇場에서

동극(東劇)으로부터 탈퇴한 이동호(李東湖) 김연(金演) 황태삼(黃泰三)등제씨를 중심으로 얼마전에 조영(朝映)의최남주(崔南周)씨를 배경으로하고 새로이 결성된 조선무대(朝鮮舞臺)에서는 방금 창립공연준비에 분망하다는바 연습장소는 시내명치정(明治町)협동예술좌(協同藝術座)를 빌리기로되엇고 공연장소는 제일극장(第一劇場)이라는바 오는이십일부터 약열흘동안 제일극서의 첫번공연을치르고 곳지방으로 순회공연을 떠나기로되엇는데 상연대본은 다음과갓다한다

宋影作『金삿갓』…(四幕六場)

金兌潤作『大地』…(四幕)

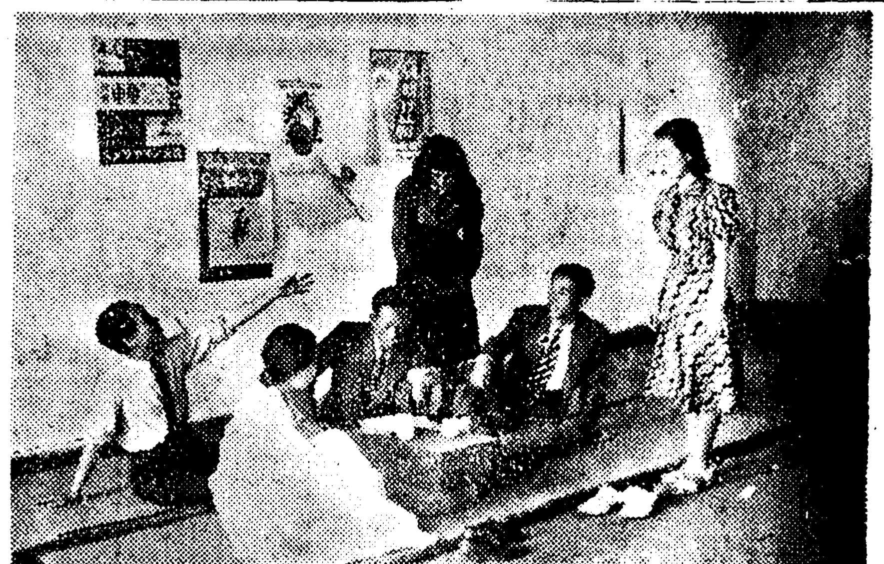

사진은『金삿갓』練習光景 (朝鮮舞臺)

라디오 JODK

家庭時間(十三日午後一時十五分) 齒牙와健康 金詰庸

오늘의 일상생활에는 무엇보담도 건강이 제일이라고볼수잇다。개인의 건강을가지고 국민의건강 더나아가서는 일국가의 강약을 말함 …나 그러면 건강을 보장 …어찌해야할까。특히 구강내의치아건전여하로 영양을 취하는것이 신체의 건강을 좌우하는것으로 볼수잇다。다음에몃가지조건을 들어 볼와전한치아를 가젓을때 전신적으로미치는 영향에 대하여 간단히 말하고자한다。

新作이야기 (十三日午後八時一〇分) 정선달 洪興龍

이 이야기는 현하시국경제강조와및 저축보국주간을 당하여 전국저축은행회에서 모집한 실천생활의 용모작품 일등당선작으로 그내용을 간단히말하면 일로전쟁으로 아들과 며누리를 동시에 일흔 한노인이 갓난손자아이를 기르어고 한흥안은 어찌할바를몰랏스나 용기를내여 간난신고영영한지 삼십년후인 오늘에는 저만의부를이루어 어제그나어 필생사세의 노구어면서도 저축의동을 마을사람들에게 설교하며다니다는 참으로 현하시국하에잇서서 사람들의 구감이될만한 아름다운 이천미담이 동시에 존귀한 실화이다。

放送

十三日(木)

◀午前六時(東) 라디오體操 ◀同七時 宮城遙拜 ◀同一〇時三〇分 氣象通報 ◀正午(東)時報 오늘의日用品時價 ◀午後〇時五分 歌謠曲(레코-드) ◀同〇時三〇分 뉴-스 ◀同一時一五分 家庭時間『齒牙와健康』 金詰庸 ◀同四時 뉴-스 職業紹介 ◀同六時三〇分 連續이야기『六男妹』(一) 張孝鍾 ◀同六時五五分 어린이新聞 ◀同七時 라디오時局讀本 ◀同七時三〇分 뉴-스 天氣豫報 ◀同八時 勤勞時間『五億을貯蓄目標』 ◀同八時一〇分 新作이야기『정선달』 洪興龍 ◀同八時三五分 唱劇調 一、短歌 老人歌 二、唱劇調 赤壁歌 方應穀 鼓手韓成俊 ◀同九時 라디오드라마『萬의同志』 李百作 어버지李素然 어머니卜惠淑 딸金鮮英 갈보리 徐月影 演出金永明 ◀同九時三〇分 뉴-스解說

第一放送 ◀午後零時五分 (仙)祭文 ◀同六時 (城)스켓취 ◀同七時三〇分 (東)日支交歡放送 ◀同七時四〇分 (東)日支交… ◀同八時二〇分 (大)錄音紀行 ◀同八時三〇分 (東)小說朗讀 ◀同一〇時 地方으로보내는뉴-스 ◀同一〇時一〇分 初等國語講座 (二四) 宋今璇

十四日(金)

◀午前六時(東) 라디오體操 ◀同七時 宮城遙拜 ◀同一〇時三〇分 氣象通報 料理法『마늘장아찌』 日用品時價 ◀正午(東)時報 오늘의日用品時價 ◀午後〇時五分 管絃樂(레코-드) ◀同〇時三〇分 뉴-스 ◀同一時一五分 家庭時間『肉食과菜食』 金浩種 ◀同四時 뉴-스 職業紹介 ◀同六時三〇分 連續이야기『六男妹』 張孝鍾 ◀同六時五五分 어린이新聞 ◀同七時 支那語講座(一九) 李相殷 ◀同七時三〇分 뉴-스 天氣豫報 ◀同八時 『農村更生의實際』 農業報國週間(三) 鄭明好 ◀同八時三〇分 獨唱 一、一九一五年 자장歌 크라이슬러作曲 二、어린이때 瑞典民謠 三、歌劇『카르멘』中 미카엘라의 노래 비-제作曲 四、後日에는 프리볼作曲 劉英馨 피아노伴奏 우-도 ◀同八時五〇分 즉흥흉내『한여름밤』 金八鈴 ◀同九時 伽倻琴散調와倂唱 一、散調 (가)中모리 (나)자진모리 (다)당악 二、倂唱 (가)短歌 景談風輕 (나)唱劇調 泛彼中流 沈相健 杖鼓丁元燮 ◀同九時四〇分 (東)時報 뉴-스解說 ◀同九時三〇分 뉴-스 氣象通報 라디오메모 明日曆

第一放送 ◀午後零時五分(城)管絃樂 ◀同六時(東)童話劇 ◀同七時四〇分 (東)時局講話 ◀同八時三〇分 (東)浪曲 ◀同一〇時一〇分 中等國語講座(六三) 金鳳郁 ◀同九時四〇分 (東)演藝 뉴-스 氣象通報 라디오메모 明日曆

棋院 新人熱戰譜

東邊叛雲이忽起 白『癸의一〇』魚腹含毒

觀戰記 權秉郁

=【7】=

白 李鉉敏 · 黑 沈福鎮 【四目半込出】

暮有不測風雲이라다。黑八十五과白癸의二二線으로 乃至 黑子의四、白九〇 黑五의 三은모두 小利를 貪하여 큰鎬之族을 깨는 局을 보이다 白九〇는 果然 五의 三路『패』를 構成하니 이로 조치不隱하던 東邊도忽地에 叛雲이 떠오르다 黑은어찌할수업서 癸의三으로 打取하니 白은劫을 癸의一〇에 한다 은 다참 住着이 失 黑은장내를 못생각하고 不聽하니 아마도 이因果를바더 魚腹에반드시含毒이되엿다 진실로서 白도中央이 소키는하나 東小隅全軍이 沒落할까 十分疑慮하여 王의四도運出한다。이를評論할진대 白의前劫이 결국水泡도 敗하지안핫는가。그러나 어떠한機會에 손만에게되면 如干 急務가 아니다。다음 白九七은 重動으로 思한다。어쩌나하면 白馬가 아직完全生이 못되고 野敵만 가튼한듯 次 白 己의二三虎口는 窮餘一策이라 이만。

ライオン齒磨

萬病은입으로!

健康을爲하야口中衛生이緊要함니다

◀라이온치마는虫齒와齒槽膿漏의原因이되는 口中의모든細菌은勿論、一般의病菌도吸着除去합니다。

◀다음에配劑된諸原料의綜合的効果에依하야 虫齒의原因이되는 口中의菌을中和식혀齒牙의琺瑯質을 保護하며齒齦(잇몸)에適當한刺戟을주어齒齦(잇몸)의低抗力을强化식힘니다。

◀다시治療的効果로서는 配劑된藥効에依하야 입안의酸酵를防止하고 齒齦에適當한收斂作用을發揮하야 齒槽膿漏의局部的治療効果를促進식힘니다。

어러한効果를一層더促進식히기爲하야는앗츰에는勿論就寢前에도반드시어닥는習慣을길읍시다。

C―4

라이온치마本舖 小林商店

라이온치마